

ORGANIGRAMME

le port de
Marseille Fos

SIMPLIFIE

Marseille Fos
Le port euroméditerranéen

The logo graphic for Marseille Fos, featuring three stylized arrows pointing upwards and to the right, with a curved line underneath them.

INSTANCES DE GOUVERNANCE

DIRECTOIRE

Président : **Hervé Martel**

Membres :

Chantal Helman

Secrétaire du Directoire :

Patricia Di-Santo

Le Directoire assure la direction de l'établissement et est responsable de sa gestion.

2
membres

CONSEIL DE SURVEILLANCE

Vice-Présidente : **Elisabeth Ayrault**

Secrétaire du Conseil : **Patricia Di-Santo**

Secrétaire du Président : **Jessica Bordat**

Le Conseil de Surveillance arrête les orientations stratégiques de l'établissement et exerce le contrôle permanent de sa gestion.

17
membres

CONSEIL DE DÉVELOPPEMENT

Président : **Jean-François Suhas**

Secrétaire du Conseil :

Patricia Di-Santo

Chargée de mission auprès du Président :

Géraldine Planque

Tél. 04 91 39 47 36

Le Conseil de Développement est obligatoirement consulté sur le projet stratégique et sur la politique tarifaire, ou sur toutes questions dans l'intérêt de l'établissement, à la demande du Directoire ou du Conseil de Surveillance.

40
membres

ORGANIGRAMME

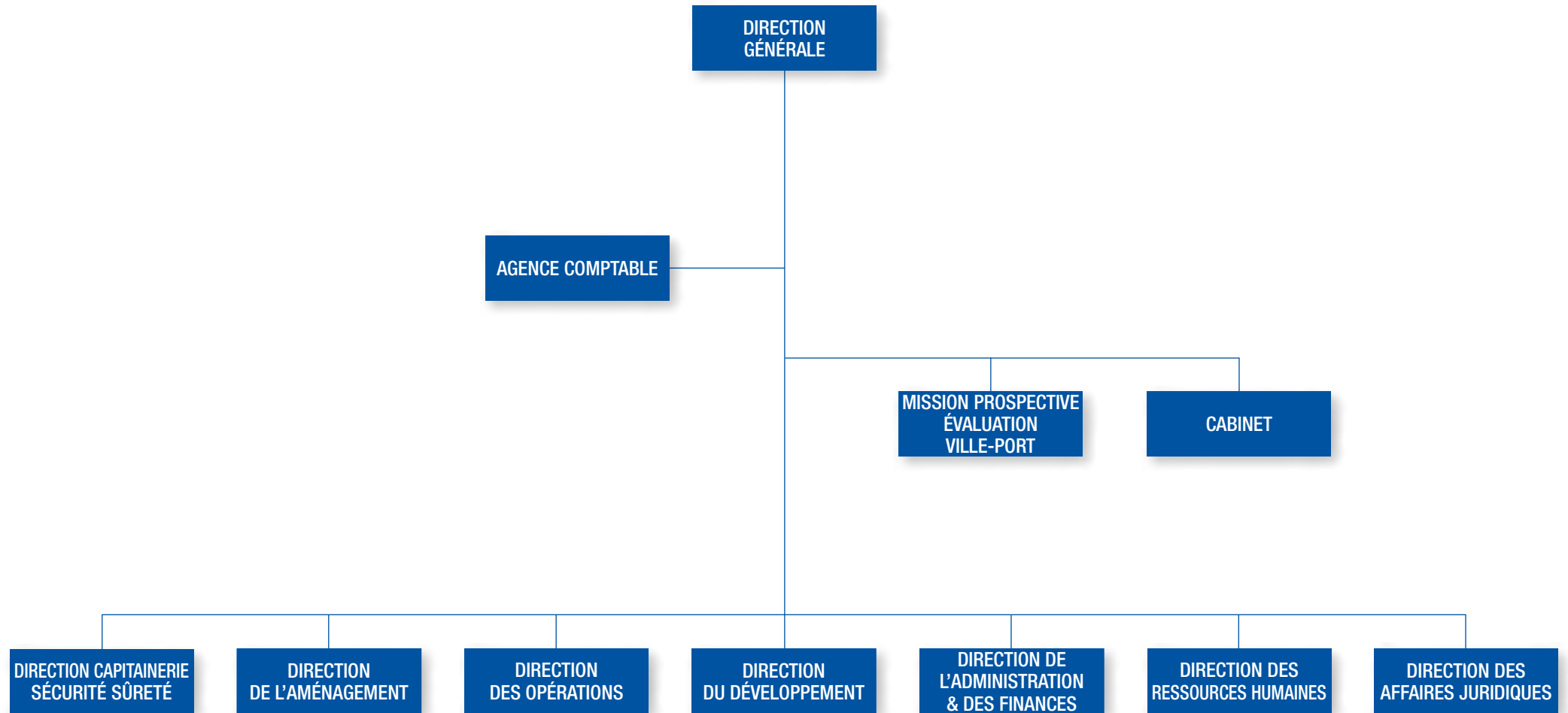

DIRECTION GÉNÉRALE

Président du Directoire
Hervé Martel

Secrétariat
Laurence Nicolai
Tél. 04 91 39 47 30

Directrice suppléante
auprès du Directeur Général
Chantal Helman
Tél. 04 91 39 41 22

Délégué Général
auprès du Directeur Général
Stéphane Reiche
Tél. 04 91 39 44 36

Chef de la Mission Sûreté Défense
Agent de sûreté portuaire
Serge Marigliano
Tél. 04 91 39 44 40

AGENCE COMPTABLE

Agent Comptable Public
Sylvie Caillibotte
Tél. 04 91 39 41 09

Secrétariat
Sabine Thomaty
Tél. 04 91 39 49 02

MISSION PROSPECTIVE ÉVALUATION VILLE-PORT

Directeur de la Mission
Prospective Evaluation
Ville-Port
Frédéric Dagnet
Tél. 04 91 39 41 36

Secrétariat
Laurence Nicolai
Tél. 04 91 39 47 30

CABINET

Directrice de Cabinet
Patricia Di-Santo
Tél. 04 91 39 41 35

Secrétariat
Jessica Bordat
Tél. 04 91 39 46 01

DIRECTION CAPITAINERIE SÉCURITÉ SÛRETÉ

Directeur,
Commandant de Port
Amaury de Maupeou
Tél. 04 91 39 41 40

Secrétariat
Eléna Soavi
Tél. 04 91 39 49 40

Chef du Département
Capitainerie Bassins Est
Philippe Affre
Tél. 04 91 39 42 40

Secrétariat
Barbara Franquart
Tél. 04 91 39 46 40

Chef du Département
Capitainerie Bassins Ouest
Franck Meyronin
Tél. 04 42 40 60 41

Secrétariat
Santina Golisano
Jeanine Fort
Tél. 04 42 40 60 49
04 42 40 60 39

Chef du Département
Sûreté Défense
Sylvain Furstos
Tél. 04 91 39 44 40

Secrétariat
Christine Laurans
Tél. 04 91 39 49 44

DIRECTION DE L'AMÉNAGEMENT

Directeur/Directrice
de l'Aménagement

Secrétariat
Sandrine Nègre
Tél. 04 42 48 67 08

Chef du Département
Valorisation Domaniale et
Développement Durable
Magali Devèze
Tél. 04 42 48 67 04

Secrétariat
Sandrine Marx
Tél. 04 42 48 67 09

Chef du Département
Ingénierie
Philippe Bion
Tél. 04 42 48 68 51

Secrétariat
Tél. 04 42 48 68 58

Chef du Département
Réseaux et Services Portuaires

Secrétariat
Kathy Tillet
Tél. 04 42 48 67 68

DIRECTION DES OPÉRATIONS

Directeur des Opérations
Christophe Piloix
Tél. 04 91 39 41 50

Secrétariat
Michèle Royère
Tél. 04 91 39 49 50

Chef du Département
Services aux Navires
et à la Marchandise
Didier Goletto
Tél. 04 91 39 41 60

Secrétariat
Laila Belkhiri
Tél. 04 91 39 46 60

Chef du Département
Voyageurs Energie
Sophie Rouan
Tél. 04 91 39 43 50

Secrétariat
Sophie Quoniam
Tél. 04 91 39 51 67

Chef du Département
Outillage, Hygiène, Sécurité
et Qualité
Alain Dormenval
Tél. 04 91 39 41 51

Secrétariat
Sophie Quoniam
Tél. 04 91 39 51 67

DIRECTION DU DÉVELOPPEMENT

Directrice du Développement
Christine Rosso
Tél. 04 91 39 41 21

Secrétariat
Vanessa Rigat
Tél. 04 91 39 48 22

Chef du Département
Commercial
Fatiha Jaureguy
Tél. 04 91 39 43 22

Secrétariat
Fatiha Ouelhadj
Tél. 04 91 39 47 22

Chef du Département
Hinterland
Fabienne Margail
Tél. 04 91 39 41 58

Secrétariat
Marie-Josée Froelich
Tél. 04 91 39 48 36

Directeur
Chef du Département
Communication et Relations
Extérieures
Stéphane Pellen
Tél. 04 91 39 43 24

Secrétariat
Jessica Gualina
Tél. 04 91 39 44 34

DIRECTION DE L'ADMINISTRATION & DES FINANCES

Directeur de l'Administration
et des Finances
Nicolas Guyot
Tél. 04 91 39 42 16

Secrétariat
Mériem Takarli
Tél. 04 91 39 49 22

Chef du Département Finances
Mylène Glot
Tél. 04 91 39 41 37

Chef du Département
Achats et Moyens Généraux
Fabrice Coroir
Tél. 04 91 39 52 78

Chef du Département
Système d'Information
Bernard Caumeil
Tél. 04 91 39 41 75

Secrétariat
Cécile Arellano
Tél. 04 91 39 49 73

DIRECTION DES RESSOURCES HUMAINES

Directeur des Ressources
Humaines
Patrick Maddalone
Tél. 04 91 39 42 16

Secrétariat
Sylviane Llorens
Tél. 04 91 39 43 10

Chef du Département Gestion
du Personnel
Frédéric Giraudo
Tél. 04 91 39 41 12

Chef du Département Droit
Social et Relations Sociales
Isabelle Gimbert
Tél. 04 91 39 42 10

Chef du Département
Formation, Développement RH
Elodie Bardin
Tél. 04 91 39 53 90

DIRECTION DES AFFAIRES JURIDIQUES

Directrice des Affaires
Juridiques
Claire Merlin
Tél. 04 91 39 41 10

Secrétariat
Magali Mazal
Tél. 04 91 39 48 10

Chef du Département
Litiges et Contentieux
Sandrine Hanine
Tél. 04 91 39 41 31

Secrétariat
Vanessa Perrier
Tél. 04 91 39 49 31

Chef du Département
Ingénierie Juridique
Tél. 04 91 39 54 31

Secrétariat
Cécile Roman Gatard
Tél. 04 91 39 45 33

Chef du Département
Assurances, Sinistres et
Qualités
Jacqueline Juvénal
Tél. 04 91 39 48 31

Port de Marseille Fos
23 place de la Joliette . CS 81965
13226 Marseille cedex 02
(33) 4 91 39 40 00
gpmm@marseille-port.fr
www.marseille-port.fr

